

# 2020.4 TM-Report

Tsunaken Monthly Report



ツナグ働き方研究所  
2020年4月度 最新労働市場データ



P.3 概況

---

P.5 就業構造・雇用構造

---

P.7 非正規数・率

---

P.10 求人倍率 ※全体・パート・正社員・都道府県別・職種別

---

P.17 失業率推移 ※総数・年齢階級別

---

P.18 求人広告掲載件数 ※職種別・雇用形態別

---

P.19 平均賃金の推移 ※アルバイト・パート、派遣

---

P.21 大店立地法届出状況

---



### 非正規人数

非正規の職員・従業員数は  
2,019万人。  
前年同月比97万人減。

2,019万人



### 非正規率

雇用者数（役員除く）5,582  
万人に対し、非正規数2,019  
人。非正規率は36.2%。  
前年同月から-1.5ポイント。

36.2%



### 有効求人倍率 (季節調整値)

前月から-0.07ポイント、  
前年同月から-0.31ポイント。

1.32倍



### パートのみ有効求人倍率 (受理地別・季節調整値)

前月から-0.07ポイント、  
前年同月比-0.36ポイント。

1.44倍



### 求人広告掲載件数 ※職種別・雇用形態別/週平均

4月週平均の職種分類別件数は、994,124件。前年同月比-37.4%。

99.4万件

※全国求人情報協会「求人広告掲載件数等集計結果」を加工



### 都道府県・地域別 有効求人倍率

受理地別最高は福井の1.88倍、  
就業地別最高は福井の1.94倍。

1.94倍 (就業地/  
福井)



### 完全失業率推移 (季節調整値)

前月から-.01ポイント、  
前年同月から-0.2ポイント。

2.6%



### 平均賃金 (アルバイトパート)

三大都市圏の平均時給は  
1,075円（前年同月1,047円）。

¥ 1,075

※株式会社リクルートジョブズ「アルバイト・パート募集時平均時給調査」を加工  
<https://jbrc.recruitjobs.co.jp/data/ap/>

# 用語の定義 (以下のように労働者定義を改めて提出)

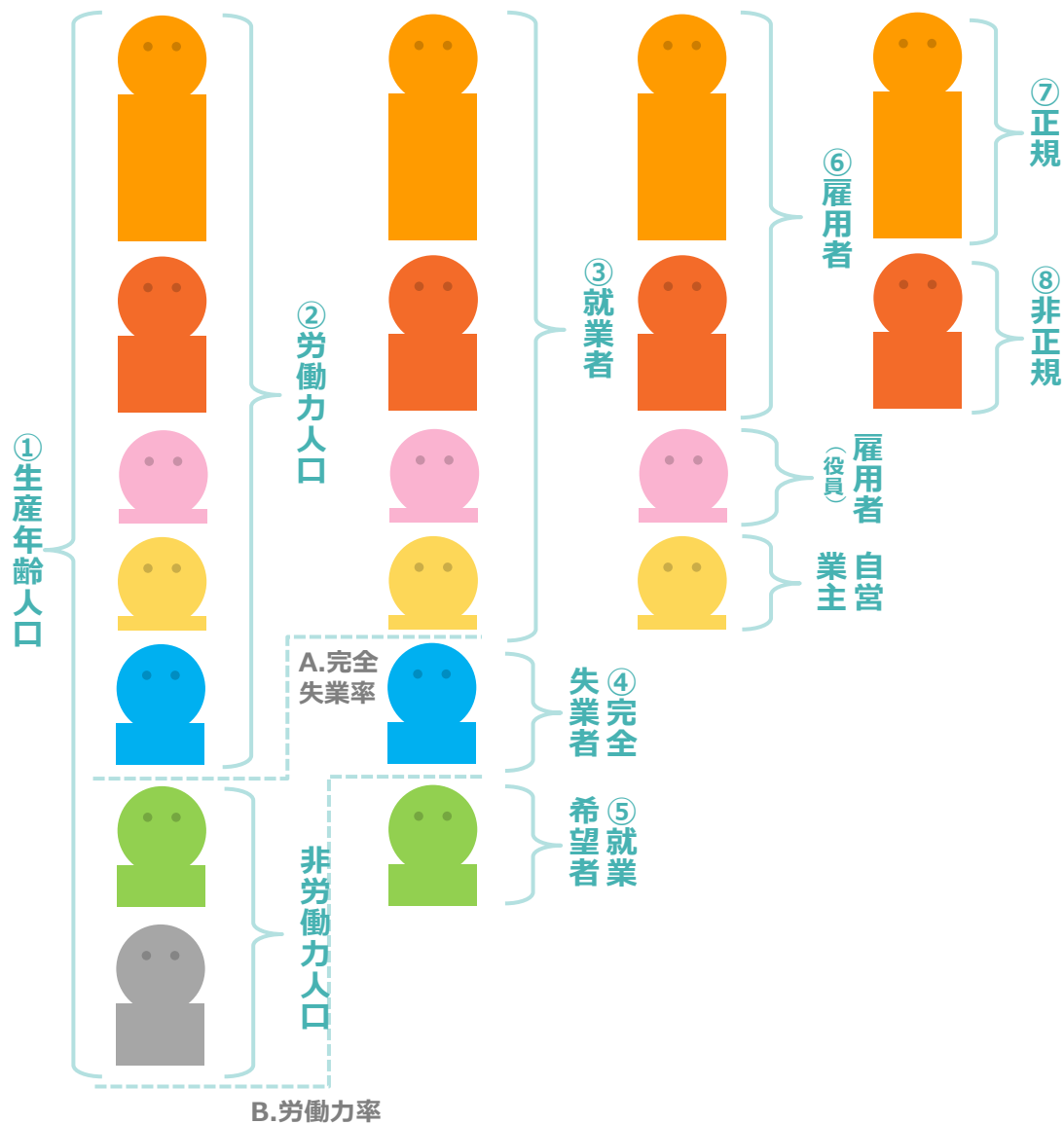

## ① 生産年齢人口

年齢別人口のうち、生産活動に従事する年齢の人口で、総務省による労働力調査の15歳以上人口が該当する。

## ② 労働力人口

生産年齢人口のうち、労働力調査期間である毎月末の一週間に、収入を伴う仕事に多少でも従事した「就業者」（休業者を含む）と、求職中であった「完全失業者」の合計。

## ③ 就業者

従業者と休業者を合わせたもの。調査週間に賃金、給料、諸手当、内職収入などの収入を伴う仕事を1時間以上した者が従業者（家族従業者は、無給であっても仕事をしたとされる）。

## ④ 完全失業者

下記3つをすべて満たしている者。

1. 仕事がなく調査週間に少しも仕事をしなかった（就業者ではない）
2. 仕事があればすぐ就くことができる
3. 調査週間に仕事を探す活動や準備をしていた

## ⑤ 就業希望者

非労働力人口のうち、就業を希望している者。※就業希望者でも、完全失業者の定義に該当しないと「非労働人口の就業希望者」となる。

## ⑥ 雇用者

会社などに雇われて給料・賃金を得ている者、及び会社・団体の役員。

## ⑦ 正規 ⑧ 非正規

会社・団体等の役員を除く雇用者について、勤め先での呼称により、「正規の職員・従業員」「パート」「アルバイト」「労働者派遣事業所の派遣社員」「契約社員」「嘱託」「その他」に区分。なお「正規の職員・従業員」以外の区分をまとめて「非正規の職員・従業員」として表章。  
※当レポート内のデータは上記の定義に基づき集計。

他に下記3つすべてを満たしている者を「正規」と定義付けるケースもある。

1. 労働契約の期間の定めがない
2. 所定労働時間がフルタイムである（※）
3. 直接雇用である（労働者派遣のような契約上の使用者ではない者の指揮命令に服して就労する雇用関係（間接雇用）ではない）

※短時間正社員などの普及もあり、この限りではない。

## A. 完全失業率

労働力人口の中に占める完全失業者の割合。

## B. 労働力率

生産年齢人口の中に占める労働力人口の割合。

※季節調整値

2017年17月以前の数値は、2019年11月分公表時に新季節指数により改訂

# 就業構造・雇用構造（原数値） /4月

- 就業者数は6,628万人（前月比-72万人、前年同月比-80万人）。
- 男性の就業者数は、前月比-19万人、前年同月比-27万人の3,698万人。特に非正規数が前月比-36万人と減少。
- 女性も減少傾向にあり、前月比-53万人、前年同月比-53万人の2,930万人。正規数は同+38万人と増加するも、非正規数は同-94万人の減少。

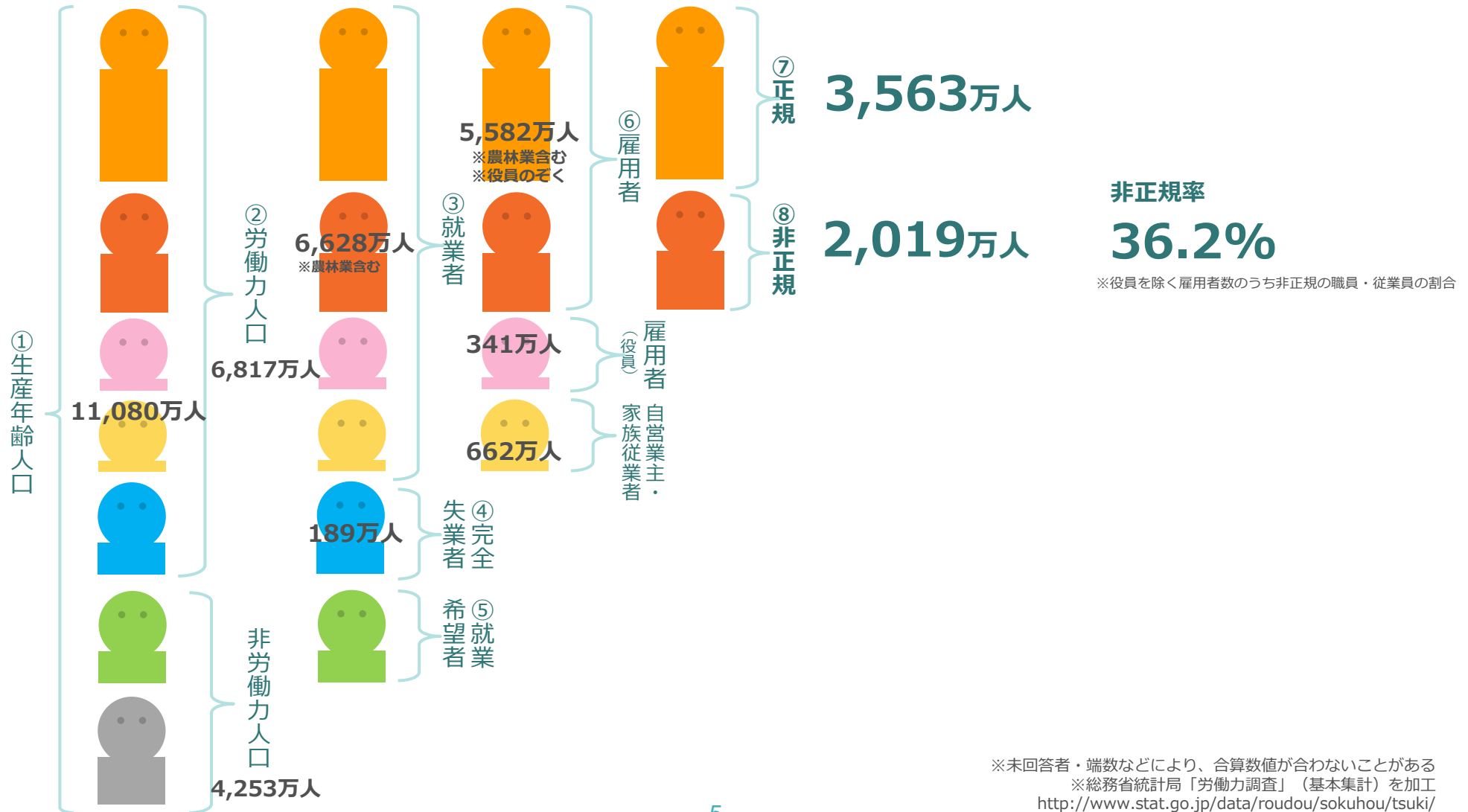

※未回答者・端数などにより、合算数値が合わないことがある  
 ※総務省統計局「労働力調査」（基本集計）を加工  
<http://www.stat.go.jp/data/roudou/sokuhou/tsuki/>  
 © 2020 TSUNAGU GROUP HOLDINGS Inc.

〈参考〉 就業構造・雇用構造（男女別／原数値） /4月

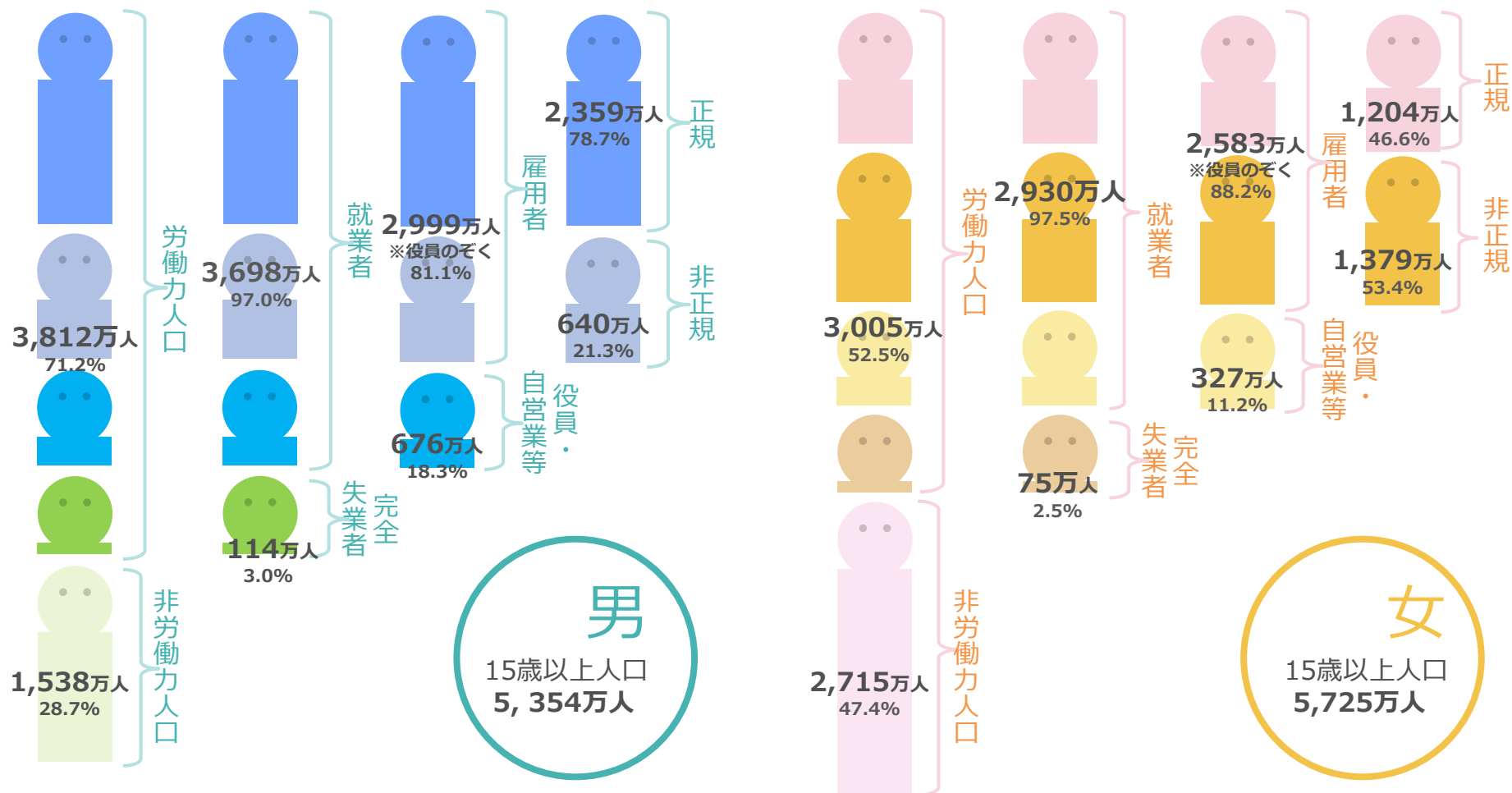

※未回答者・端数などにより、合算数値が合わないことがある  
 ※総務省統計局「労働力調査」（基本集計）を加工  
<http://www.stat.go.jp/data/roudou/sokuhou/tsuki/>  
 © 2020 TSUNAGU GROUP HOLDINGS Inc.

## 非正規数・率 推移（原数値） /4月

- 非正規数は2,019万人、役員を除く雇用者に対する非正規率は36.2%。比較可能な2014年1月以降で下落幅は過去最大。
- 新型コロナウイルスによる雇用情勢の悪化が、パート・アルバイト・派遣社員などの非正規数に大きな影響を与えている。



	当月	前年同月比	前年同月
非正規数	2,019 万人	-97.0 万人	2,116 万人
非正規率	36.2 %	-1.5	37.7 %

※総務省統計局「労働力調査」（基本集計）を加工  
<http://www.stat.go.jp/data/roudou/sokuhou/tsuki/>



# 〈参考〉非正規数内訳・性別×年代別 性別×雇用形態別（原数値）/4月

■ 年齢別

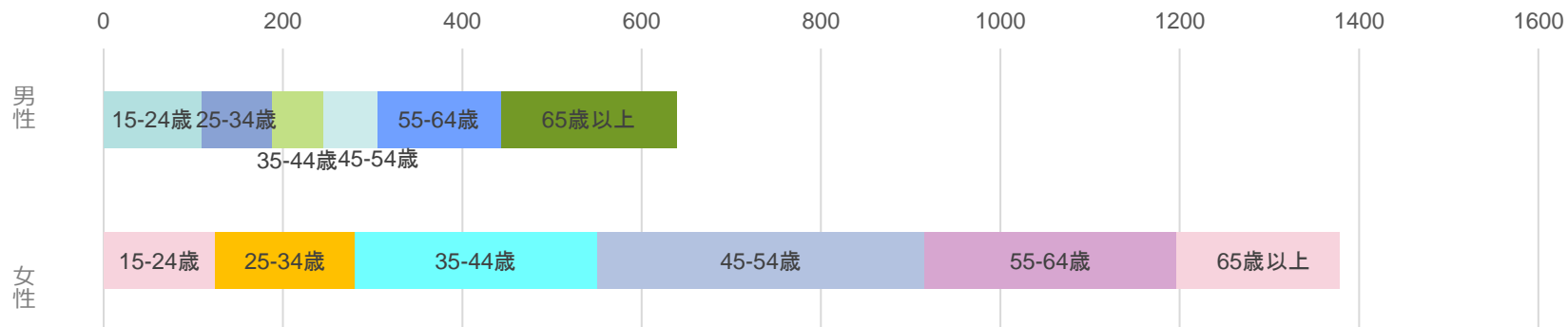

■ 雇用形態別

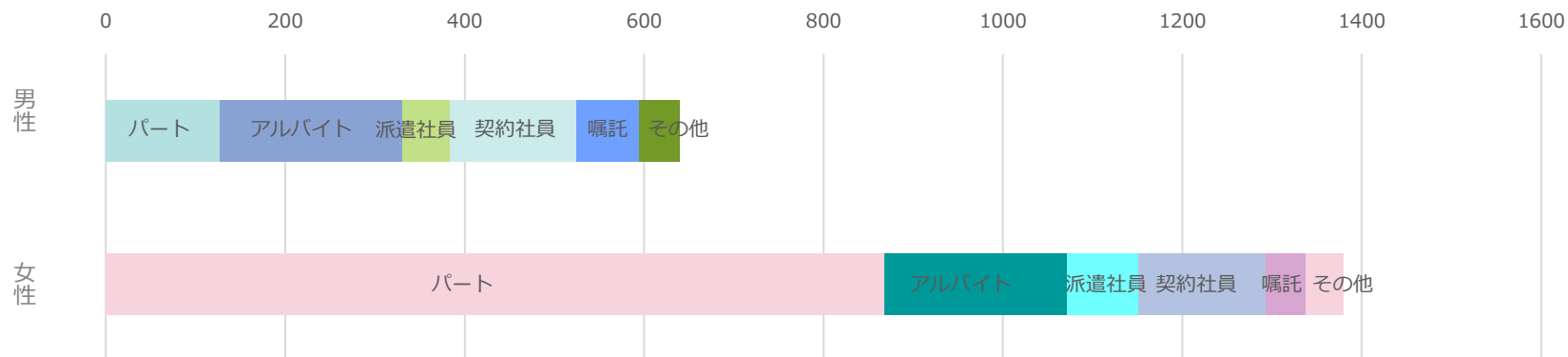

単位:万人

	総数	15-24歳	25-34歳	35-44歳	45-54歳	55-64歳	65歳以上
男性	640	109	79	57	60	138	196
女性	1,379	125	155	270	366	280	182
合計	2,019	234	234	327	426	418	378

	総数	パート	アルバイト	派遣社員	契約社員	嘱託	その他
男性	640	127	203	54	140	71	45
女性	1,379	868	204	79	142	45	42
合計	2,019	995	407	133	282	116	87

※総務省統計局「労働力調査」長期時系列データ（基本集計）を加工  
<http://www.stat.go.jp/data/roudou/sokuhou/tsuki/>

# 〈参考〉非正規数内訳・性別×年代×雇用形態別（原数値） /4月

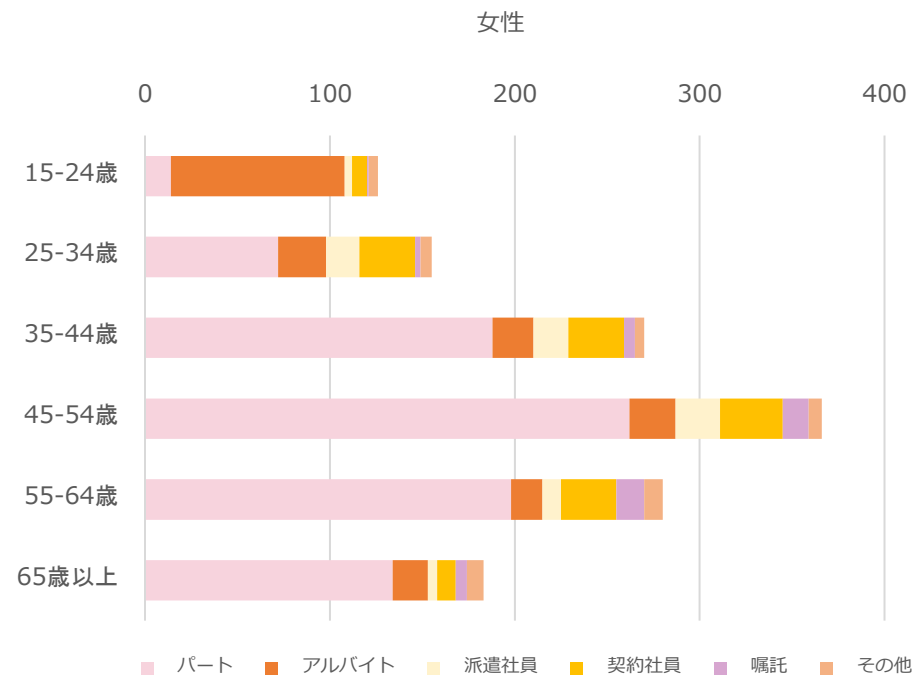
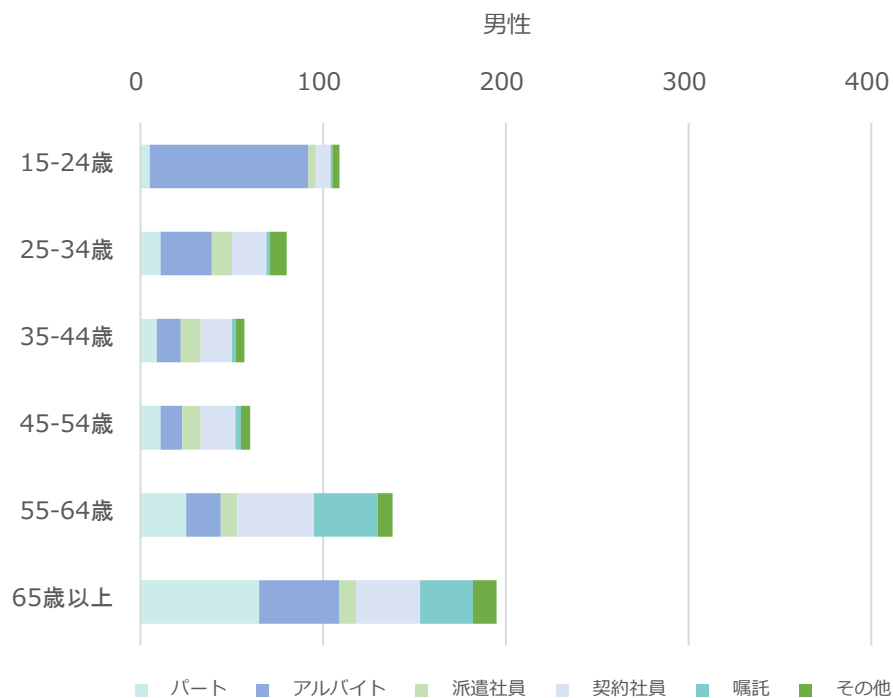

単位:万人

男性	非正規数	パート	アルバイト	派遣社員	契約社員	嘱託	その他
総数	640	127	203	54	140	71	45
15-24歳	109	5	87	4	8	1	4
25-34歳	79	11	28	11	19	2	9
35-44歳	57	9	13	11	17	2	5
45-54歳	60	11	12	10	19	3	5
55-64歳	138	25	19	9	42	35	8
65歳以上	196	65	44	9	35	29	13

女性	非正規数	パート	アルバイト	派遣社員	契約社員	嘱託	その他
総数	1,379	868	204	79	142	45	42
15-24歳	125	14	94	4	8	1	5
25-34歳	155	72	26	18	30	3	6
35-44歳	270	188	22	19	30	6	5
45-54歳	366	262	25	24	34	14	7
55-64歳	280	198	17	10	30	15	10
65歳以上	182	134	19	5	10	6	9

※総務省統計局「労働力調査」長期時系列データ（基本集計）を加工  
<http://www.stat.go.jp/data/roudou/sokuhou/tsuki/>

## 求人倍率① 求人・求職及び求人倍率の推移（全国/季節調整値）/4月

- 有効求人倍率（季節調整値）は1.32倍（前年同月比-0.31ポイント、前月比-0.07ポイント）と減少。
- 2016年3月以来、4年1カ月ぶりの低水準となり、製造業、卸売業・小売業、宿泊・飲食サービス業など幅広い業種で求人が減少。
- 新型コロナウイルスの感染拡大により、休業や雇い止めの動きが多く見られ、雇用への影響が鮮明に。

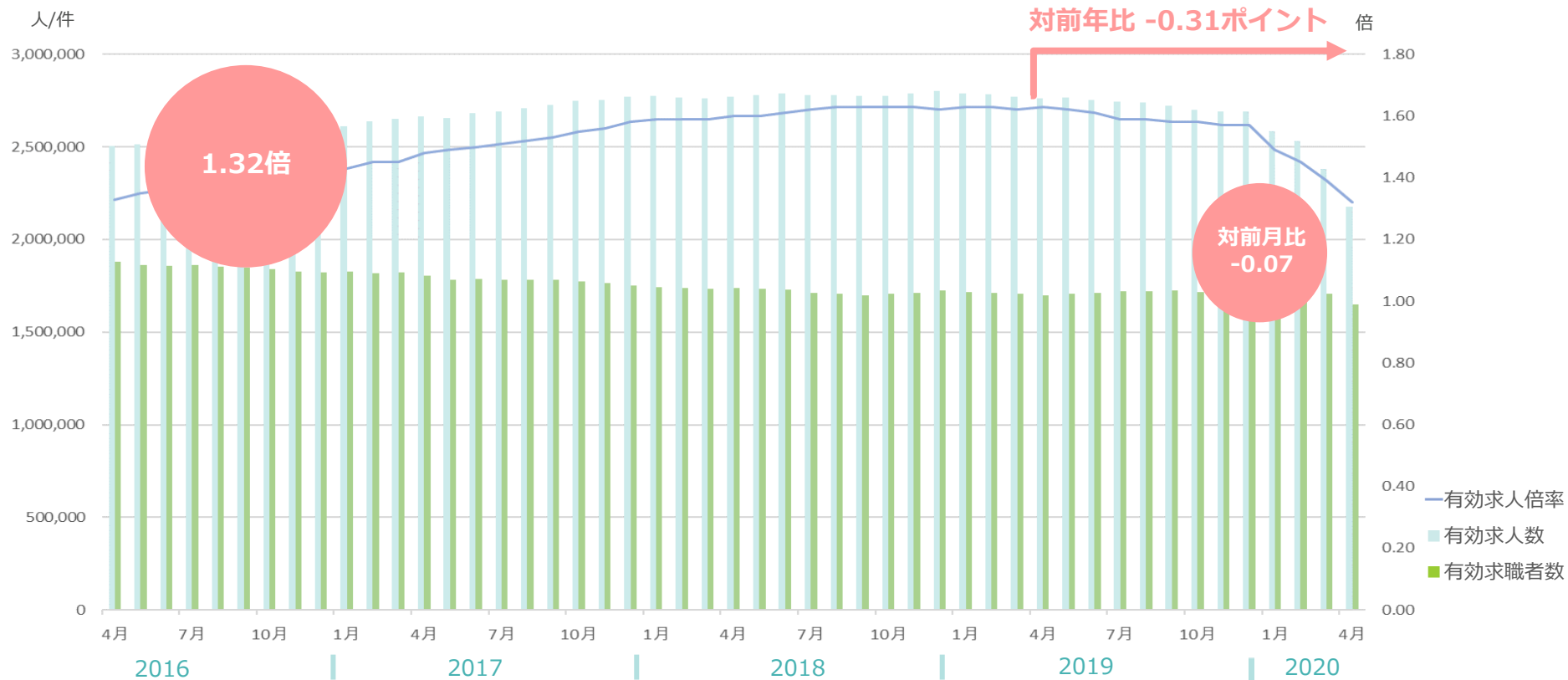

	当月		前月比		前年同月比		前月		前年同月	
有効求人倍率	1.32	倍	-0.07		-0.31		1.39	倍	1.63	倍
有効求人数	2,176,619	件	-8.5%		-21.2%		2,379,094	件	2,763,920	件
有効求職者数	1,649,263	人	-3.4%		-2.8%		1,706,669	人	1,696,908	人

※厚生労働省「一般職業紹介状況」を加工  
<http://www.mhlw.go.jp/stf/houdou/0000188816.html>

## 求人倍率② パートタイムの求人・求職及び求人倍率の推移（全国/季節調整値）/4月

- パートのみの求人倍率（季節調整値）は1.44倍、前年同月-0.36ポイント、前月-0.07ポイント。
- 新型コロナウイルスの影響により、有効求人数が839,403件（前年同月-253,413件、前月-109,708件）と大幅減少。

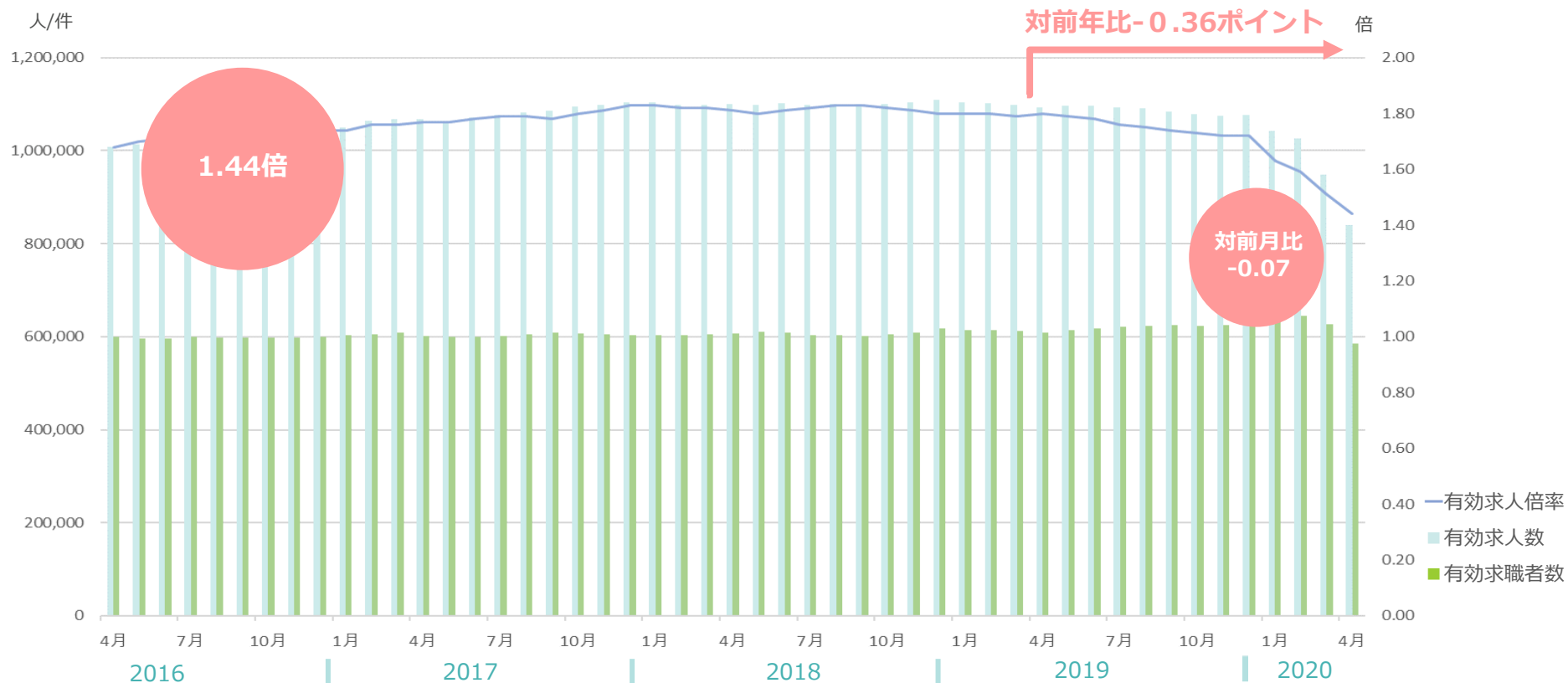

	当月		前月比		前年同月比		前月		前年同月	
有効求人倍率	1.44	倍	-0.07		-0.36		1.51	倍	1.80	倍
有効求人数	839,403	件	-11.6%		-23.2%		949,111	件	1,092,816	件
有効求職者数	584,449	人	-6.8%		-3.9%		626,836	人	608,190	人

※厚生労働省「一般職業紹介状況」を加工  
<http://www.mhlw.go.jp/stf/houdou/0000188816.html>

## 求人倍率③ 正社員の求人・求職及び求人倍率の推移（全国/季節調整値）/4月

- 求人倍率（季節調整値）は0.98倍（前年同月比-0.17ポイント、前月比-0.05ポイント）と減少。
- 1割割れは、2017年6月の0.99倍以来、2年10カ月ぶり。

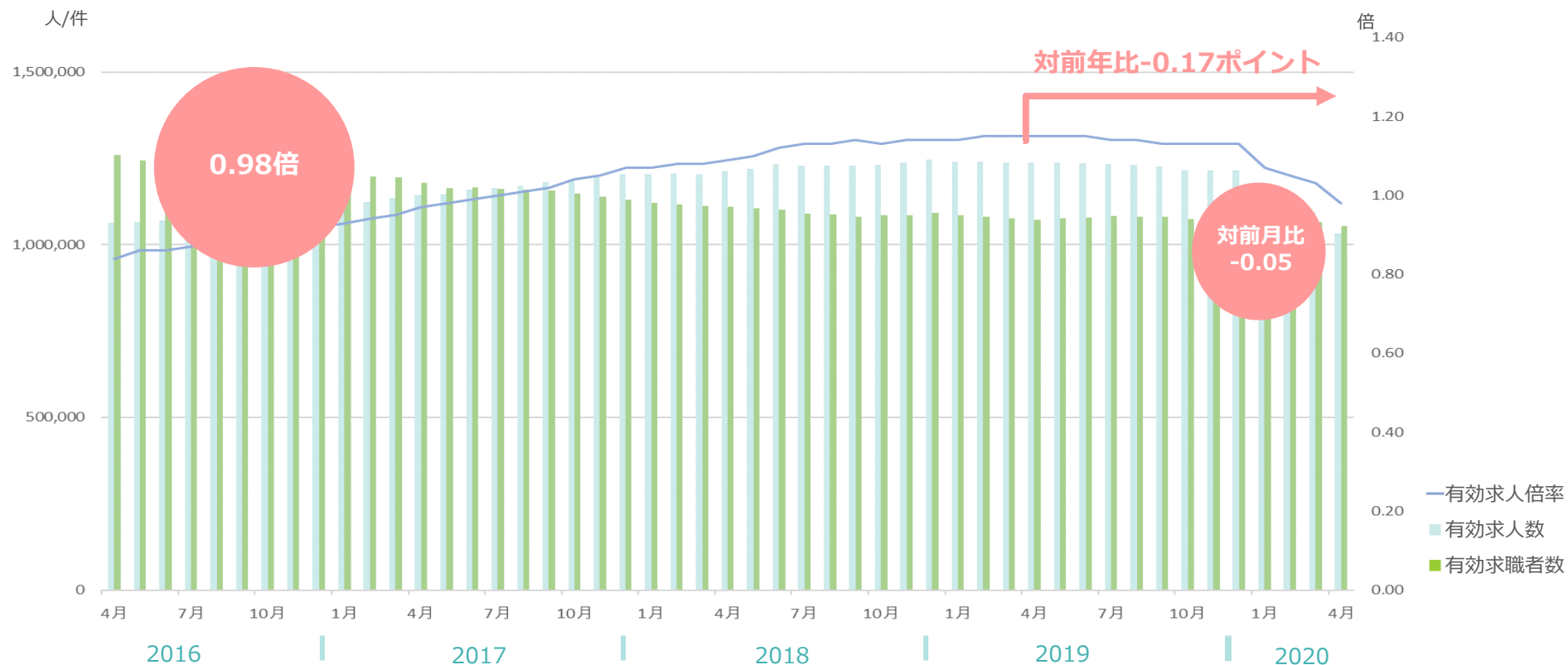

	当月	前月比	前年同月比	前月	前年同月
有効求人倍率	0.98 倍	-0.05	-0.17	1.03 倍	1.15 倍
有効求人数	1,031,719 件	-5.8%	-16.6%	1,095,113 件	1,236,816 件
有効求職者数	1,053,441 人	-1.2%	-1.7%	1,065,953 人	1,071,774 人

※厚生労働省「一般職業紹介状況」を加工  
<http://www.mhlw.go.jp/stf/houdou/0000188816.html>

# 求人倍率 求人・求職及び求人倍率の推移（職業別/原数値） /4月

■新型コロナウイルスの感染拡大の影響により、飲食店などサービス業では消費者が利用を控える動きから前年比-1.27ポイント。

カテゴリ	該当職種の一例	職種名	2016 4月	2017 4月	2018 4月	2019 4月	2020 4月	前年比
飲食	料理人	飲食物調理の職業	2.81	2.94	3.15	3.18	2.47	-0.71
	飲食店店長、ホール、ホテルスタッフ	接客・給仕の職業	3.56	3.73	3.94	3.97	2.70	-1.27
小売	コンビニエンスストア、小売店	商品販売の職業	1.91	2.10	2.46	2.51	2.16	-0.35
製造・ ドライバー	自動車エンジン組立工、自動車車体組立工	機械組立の職業	0.46	0.69	0.84	0.74	0.50	-0.27
	ドライバー	自動車運転の職業	2.14	2.53	2.83	2.91	2.34	-0.57
	大工、内装、建設・土木作業	建設・採掘の職業	2.84	3.54	4.27	4.84	4.71	-0.13
その他 サービス	ケアワーカー、訪問介護サービス員	介護サービスの職業	2.69	3.13	3.59	3.94	3.97	0.03
警備	警備員	保安の職業	4.99	6.34	6.87	7.02	5.91	-1.11
オフィス ワーク	一般事務員	一般事務の職業	0.28	0.31	0.36	0.37	0.32	-0.05

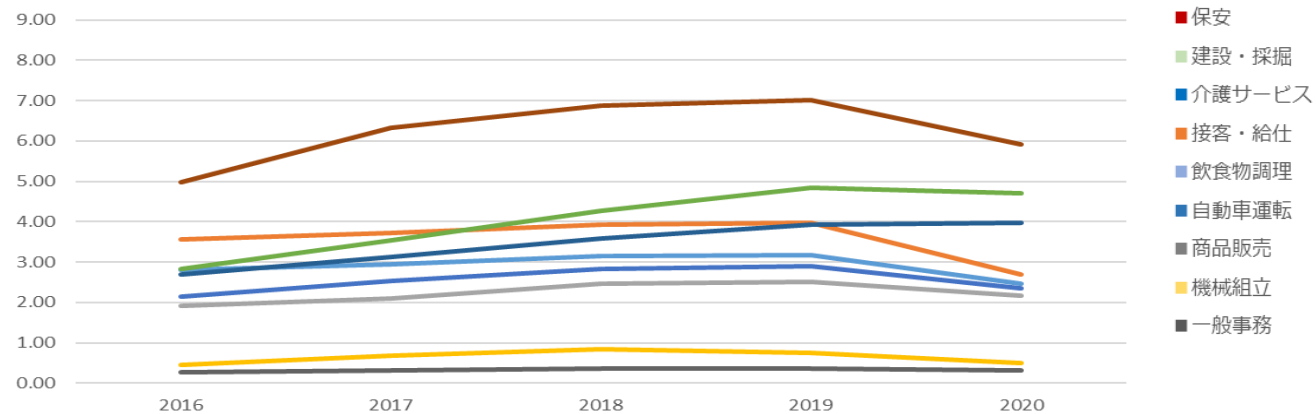

※厚生労働省「一般職業紹介状況」「職業別労働市場関係指標（実数）」第11表-1（有効求人倍率）（常用（含パート））を加工  
 ※職業別求人倍率でサービス業界のほか、採用難がよく話題となる職種に関する有効求人倍率をピックアップ。該当職種の一例：ハローワーク/厚生労働省編職業分類ページより抜粋

# 求人倍率⑤ 都道府県・地域別 パート含む有効求人倍率（受理地別/季節調整値）/4月

		北海道・東北						北陸				北関東					南関東				東海				
		北海道	青森	岩手	宮城	秋田	山形	福島	新潟	富山	石川	福井	茨城	栃木	群馬	山梨	長野	埼玉	千葉	東京	神奈川	岐阜	静岡	愛知	三重
有効求人倍率	当月	1.11	1.00	1.12	1.33	1.34	1.24	1.32	1.35	1.43	1.46	1.88	1.41	1.15	1.51	1.11	1.29	1.15	1.10	1.73	1.03	1.51	1.17	1.44	1.29
	前月比	↘	↘	↘	↘	↘	↘	↘	↘	↘	↘	↗	↘	↘	→	↘	↘	↘	↘	↘	↘	↘	↘	↘	↘
	前年同月比	↘	↘	↘	↘	↘	↘	↘	↘	↘	↘	↘	↘	↘	↘	↘	↘	↘	↘	↘	↘	↘	↘	↘	↘
	前月	1.12	1.10	1.20	1.35	1.37	1.30	1.36	1.39	1.51	1.59	1.84	1.47	1.17	1.51	1.20	1.39	1.17	1.16	1.87	1.07	1.64	1.22	1.50	1.34
	前年同月	1.22	1.27	1.43	1.67	1.52	1.56	1.54	1.66	1.95	1.97	2.09	1.60	1.43	1.72	1.44	1.66	1.33	1.35	2.12	1.20	2.08	1.62	1.99	1.73

		近畿					中国					四国				九州・沖縄								
		滋賀	京都	大阪	兵庫	奈良	和歌山	鳥取	島根	岡山	広島	山口	徳島	香川	愛媛	高知	福岡	佐賀	長崎	熊本	大分	宮崎	鹿児島	沖縄
有効求人倍率	当月	1.08	1.36	1.48	1.13	1.32	1.14	1.42	1.52	1.76	1.64	1.29	1.20	1.59	1.38	1.07	1.27	1.13	1.04	1.32	1.27	1.20	1.15	0.91
	前月比	↘	↘	↘	↘	↘	↘	↘	↘	↘	↘	↘	↘	↘	↘	↘	↘	↘	↘	↘	↘	↘	↘	↘
	前年同月比	↘	↘	↘	↘	↘	↘	↘	↘	↘	↘	↘	↘	↘	↘	↘	↘	↘	↘	↘	↘	↘	↘	↘
	前月	1.14	1.44	1.60	1.21	1.40	1.19	1.51	1.60	1.90	1.76	1.35	1.32	1.64	1.48	1.18	1.34	1.17	1.10	1.40	1.32	1.28	1.20	1.06
	前年同月	1.37	1.62	1.80	1.44	1.53	1.45	1.77	1.74	2.08	2.11	1.63	1.53	1.83	1.65	1.28	1.62	1.32	1.25	1.64	1.58	1.50	1.36	1.18

# 求人倍率⑥ 都道府県・地域別 有効求人倍率（新規学卒者を除きパートタイムを含む）（受理地別）/4月

■ 都道府県別の有効求人倍率（受理地別/季節調整値） 最高は福井の1.88倍、最低が沖縄の0.91倍。

※受理地別：各都道府県内のハローワークが受理した求人数・求人企業の所在地に基づいて試算

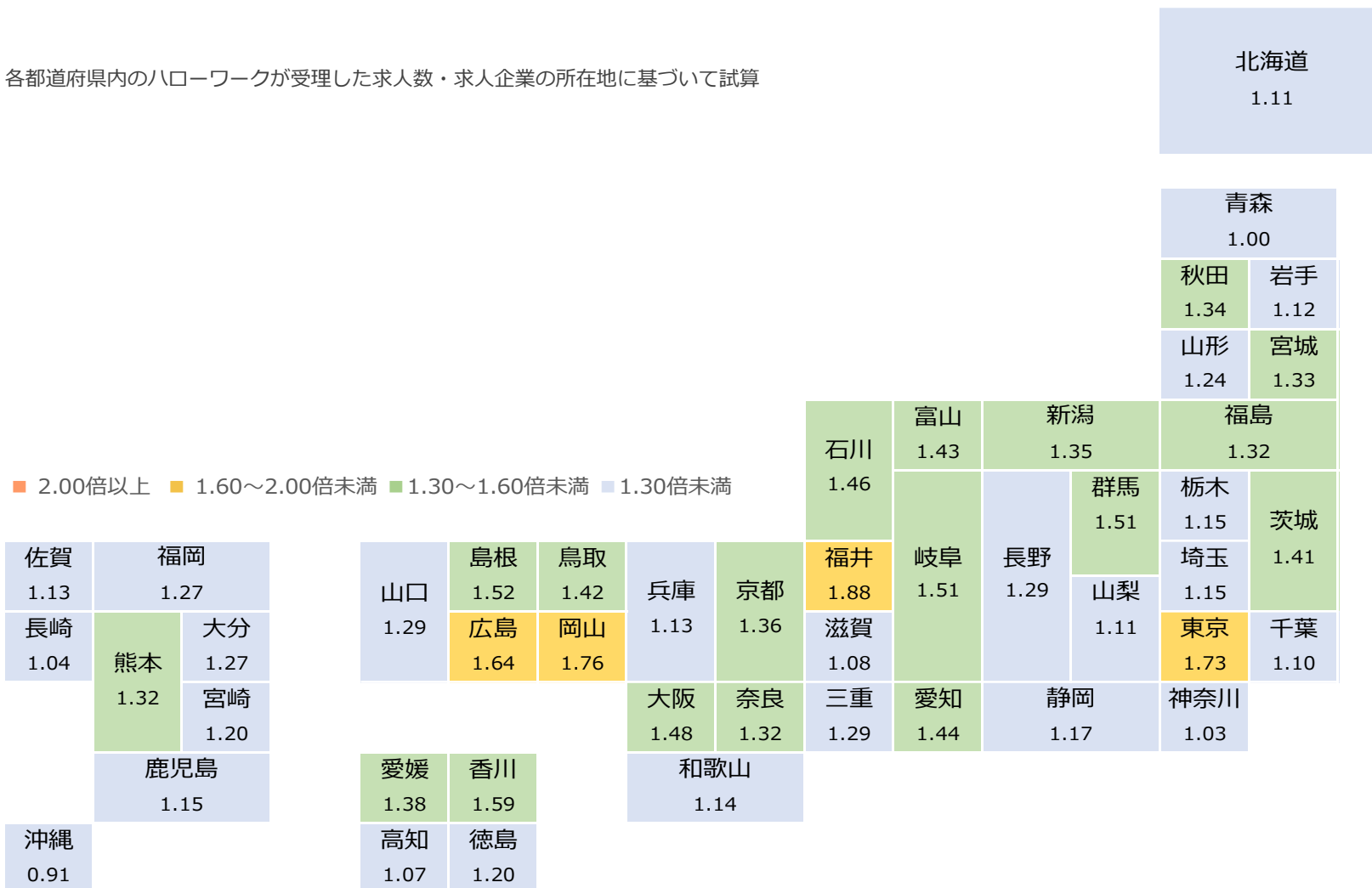



# 求人倍率⑥ 都道府県・地域別 有効求人倍率（新規学卒者を除きパートタイムを含む）（就業地別）/4月

- 都道府県別の有効求人倍率（就業地別/季節調整値） 最高は福井の1.94倍、最低は沖縄で1.01倍。
- 3か月連続ですべての都道府県で2倍を下回る。

※就業地別：求人企業の所在地ではなく実際に就業する都道府県を求人地として試算  
 企業の中には本社が一括して各地の求人票を提出する例もあるため、  
 より雇用の実態に近い数値を把握するために参考値として公表されている。  
 ※大都市圏において、受理地と就業地の倍率に差が出る 경우가多く、特に顕著なのは東京都

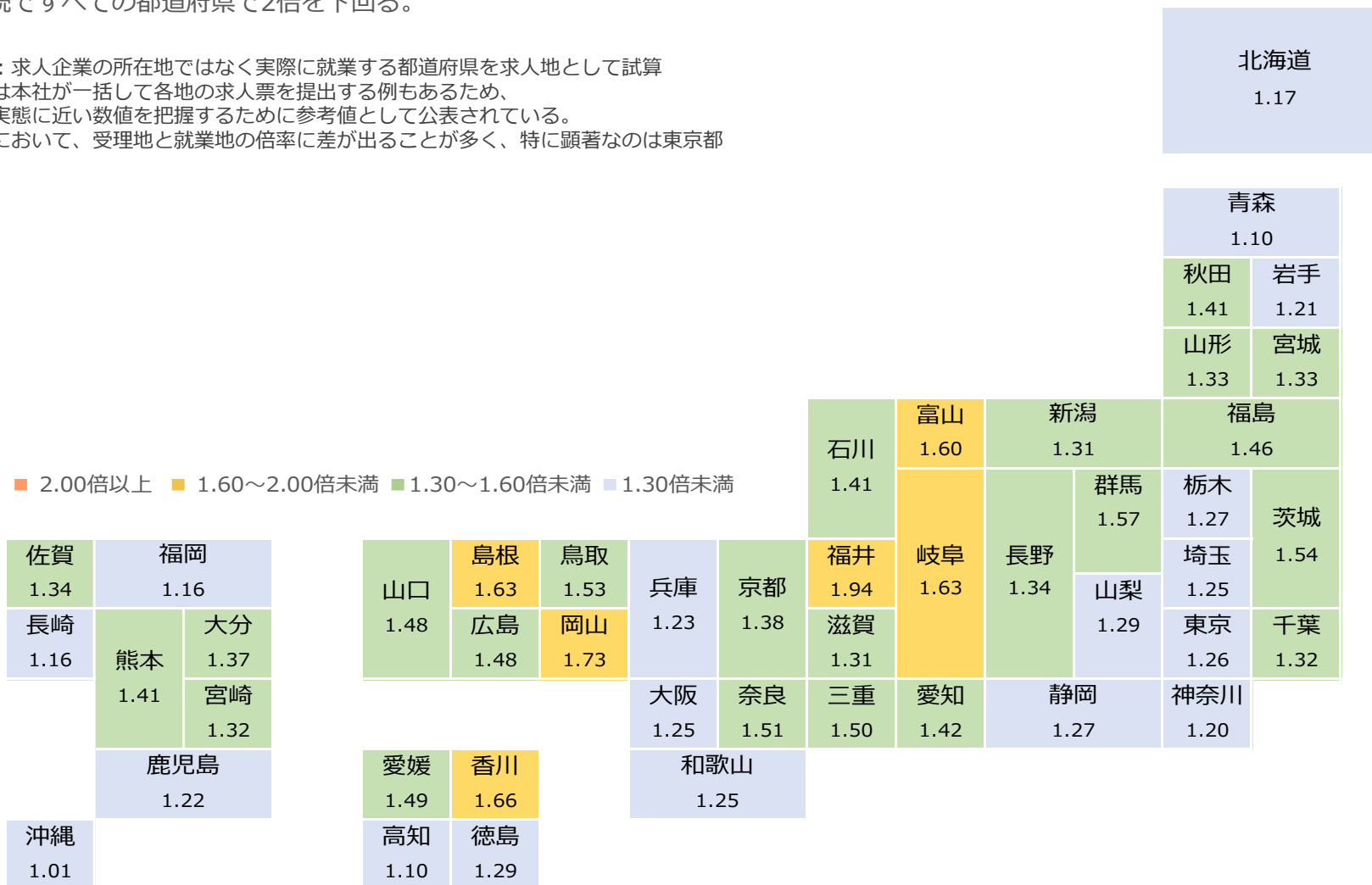

# 完全失業率 推移（季節調整値） /4月

- 2.6%で前月と同水準。17年6月から35か月連続で2%台。
- 完全失業者数（季節調整値）は189万人（前年同月比+13万人、前月比+13万人）と増加傾向。
- 4月の休業者数は過去最多の597万人で、潜在的な失業が広がっている。

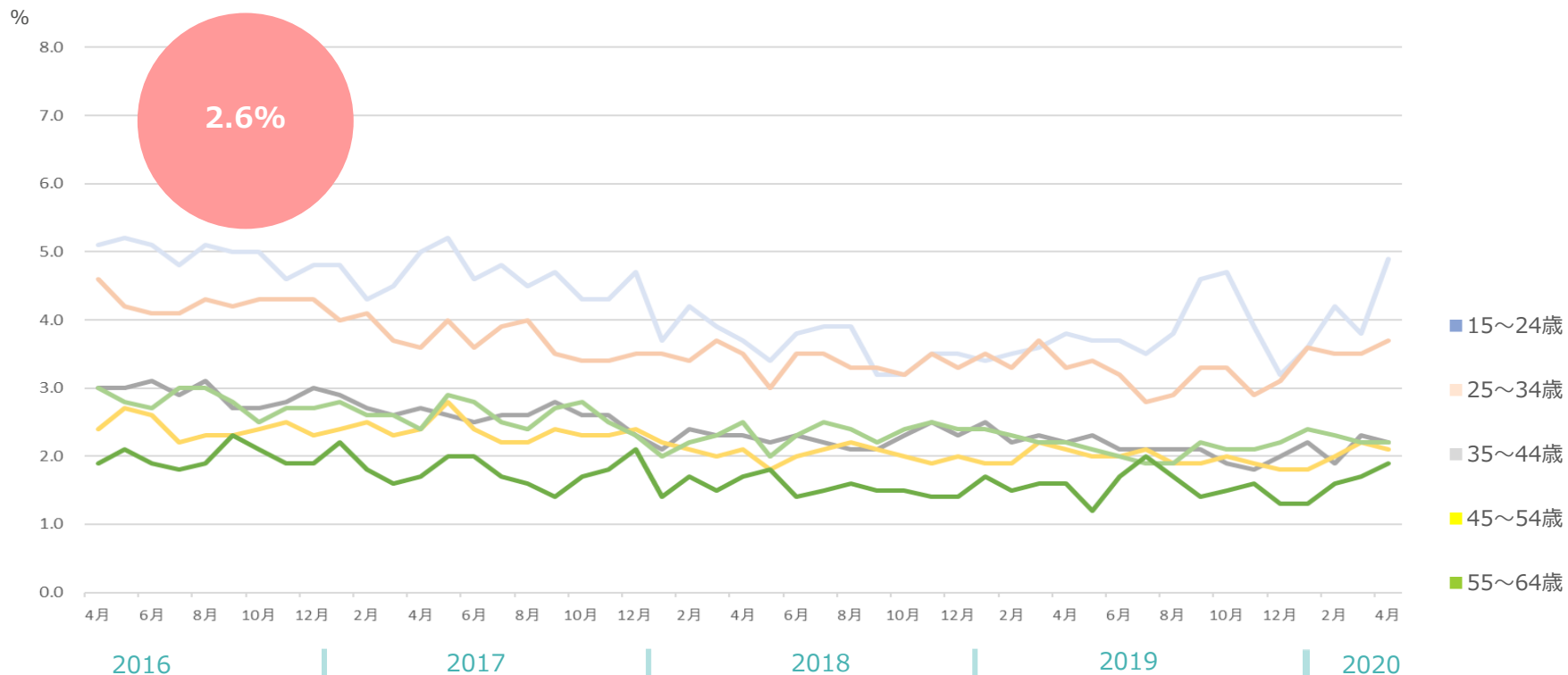

	当月	前月比	前年同月比	前月	前年同月
総数	2.6 %	0.1	0.2	2.5 %	2.4 %
15~24歳	4.9 %	1.1	1.1	3.8 %	3.8 %
25~34歳	3.7 %	0.2	0.4	3.5 %	3.3 %
35~44歳	2.2 %	-0.1	0.0	2.3 %	2.2 %
45~54歳	2.1 %	-0.1	0.0	2.2 %	2.1 %
55~64歳	2.2 %	0.0	0.0	2.2 %	2.2 %

# 求人広告掲載件数 ※職種別・雇用形態別 週平均 /4月

- 求人広告掲載件数は、職種別分類で994.1万件（前年同月比-37.4%）。
- 雇用形態別では、911.2万件・前年同月比-37.9%。全体の7割を占める「アルバイト・パート」が前年同月比-38.8%の縮み。

## 職種分類別

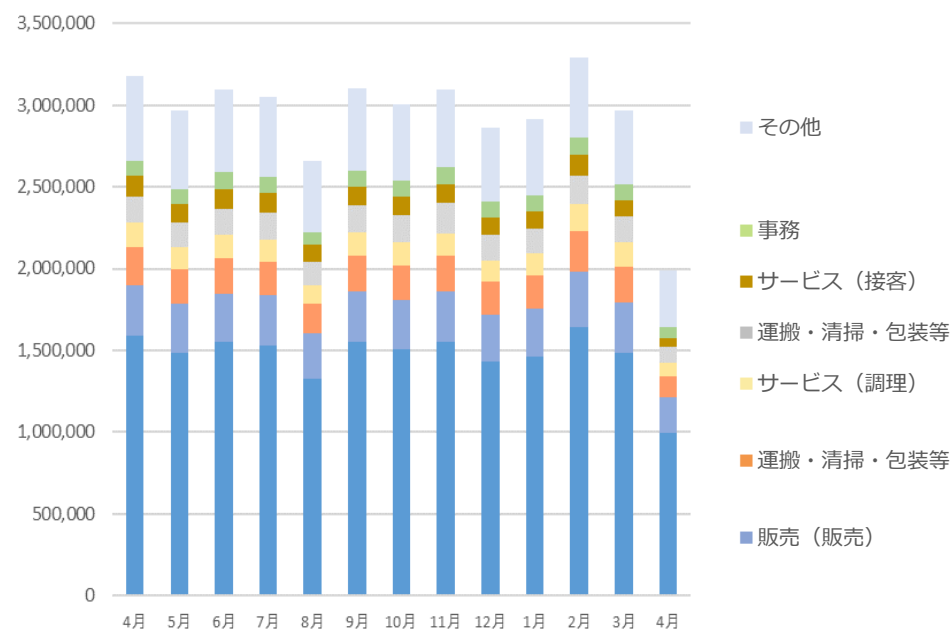

## 雇用形態別

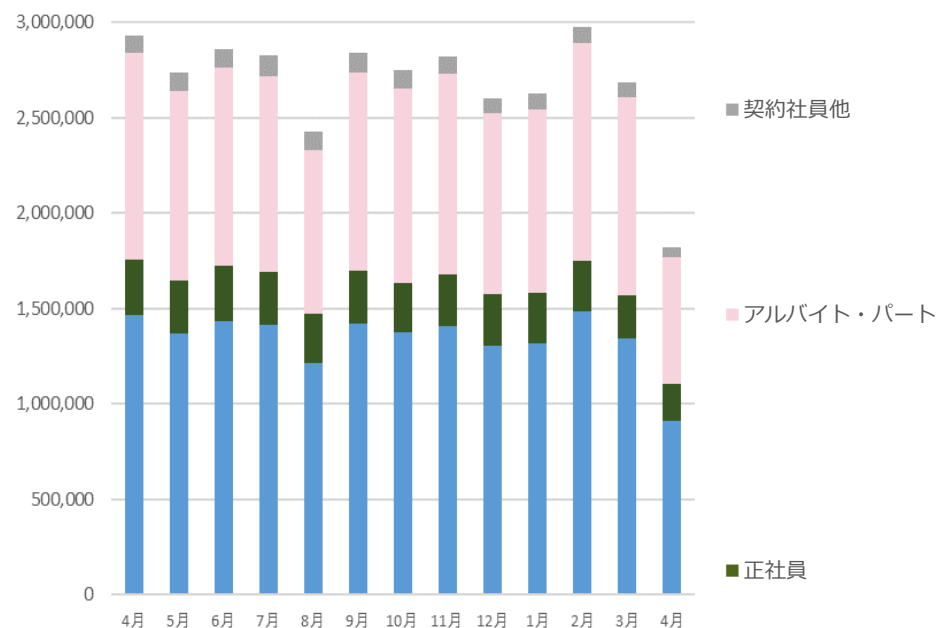

	当月	構成比	前月比	前月	前年同月比	前年同月
<b>全体計</b>	<b>994,124 件</b>	<b>100.0%</b>	<b>-33.1%</b>	1,485,831 件	<b>-37.4%</b>	1,588,133 件
販売 (販売)	216,073 件	21.7%	-29.4%	306,221 件	-30.1%	309,335 件
サービス (給仕)	132,438 件	13.3%	-39.8%	220,122 件	-42.8%	231,678 件
サービス (調理)	84,945 件	8.5%	-43.9%	151,407 件	-44.3%	152,618 件
運搬・清掃・包装等	96,699 件	9.7%	-37.2%	153,882 件	-40.0%	161,057 件
サービス (接客)	52,519 件	5.3%	-48.8%	102,520 件	-58.3%	126,032 件
事務	67,457 件	6.8%	-29.2%	95,311 件	-28.2%	93,890 件
その他	343,993 件	34.6%	-24.6%	456,368 件	-33.0%	513,503 件

	当月	構成比	前月比	前月	前年同月比	前年同月
<b>全体計</b>	<b>911,236 件</b>	<b>100.0%</b>	<b>-32.1%</b>	1,343,003 件	<b>-37.9%</b>	1,467,046 件
正社員	191,196 件	21.0%	-14.9%	224,683 件	-33.9%	289,348 件
アルバイト・パート	664,058 件	72.9%	-36.2%	1,041,356 件	<b>-38.8%</b>	1,085,529 件
契約社員他	55,983 件	6.1%	-27.3%	76,963 件	-39.3%	92,169 件

※全国求人情報協会「求人広告掲載件数等集計結果」を加工  
 ※一広告内で複数の職種・雇用形態・勤務地募集があることあり、各分類合計値は異なる  
 ※職種分類別の「その他」は上位6職種以外を統合

※全国求人情報協会が2018年4月以降の数値を修正していることに伴い、本レポートにおいても修正

# 平均賃金の推移① 平均賃金の推移（アルバイト・パート）/4月

■三大都市圏の平均時給は1,075円（前年同月比+28円、前月比-7円）。

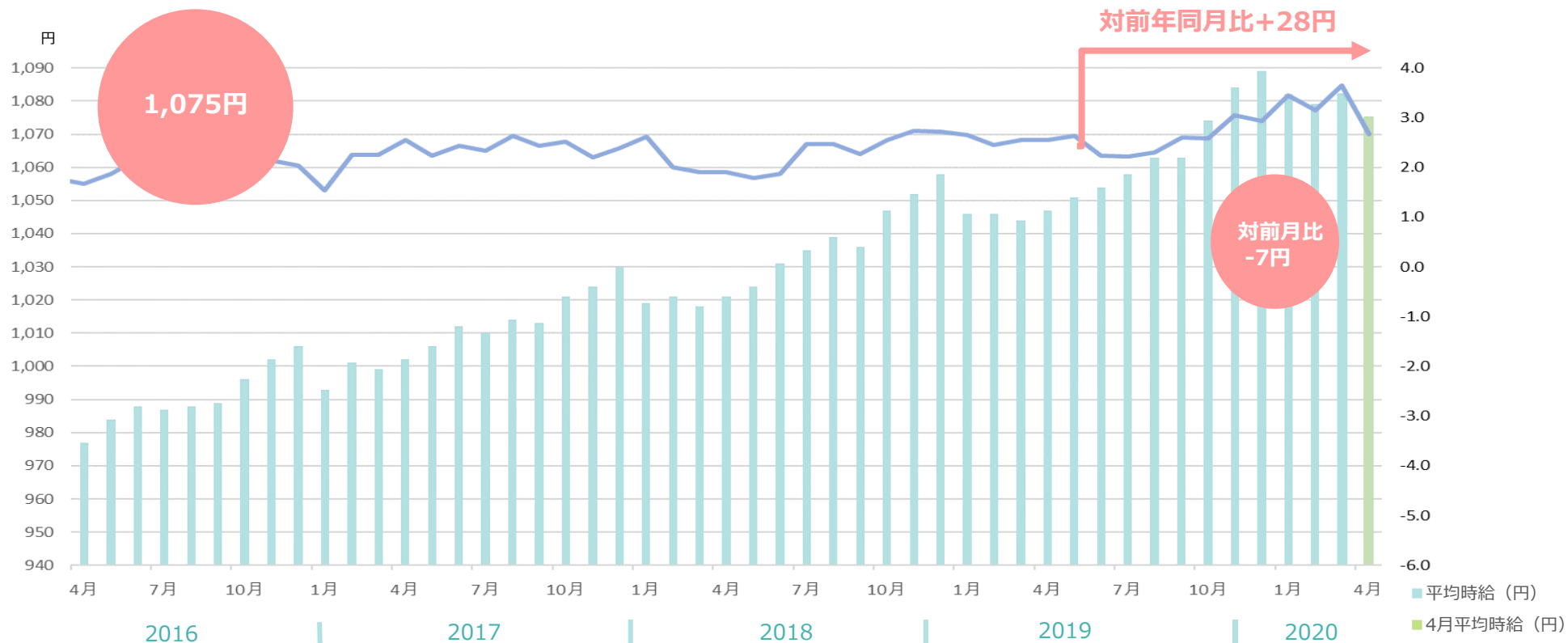

	平均時給	前月比	前年同月比	前月	前年同月
<b>三大都市圏</b>	1075円	-7円	28円	1082円	1047円
<b>首都圏</b>	1122円	-8円	31円	1130円	1091円
<b>東海</b>	1003円	3円	17円	1000円	986円
<b>関西</b>	1052円	1円	31円	1051円	1014円

※株式会社リクルートジョブズ「アルバイト・パート募集時平均時給調査」を加工  
<https://jbrc.recruitjobs.co.jp/data/ap/>  
 © 2020 TSUNAGU GROUP HOLDINGS Inc.

## 平均賃金の推移② 平均賃金の推移（派遣）/4月

- 三大都市圏の平均時給は1,607円（前年同月比-26円、前月比+27円）。
- 4月から大企業に同一労働同一賃金が適用されたことにより、対前月比で三大都市圏の賃金が増加している。

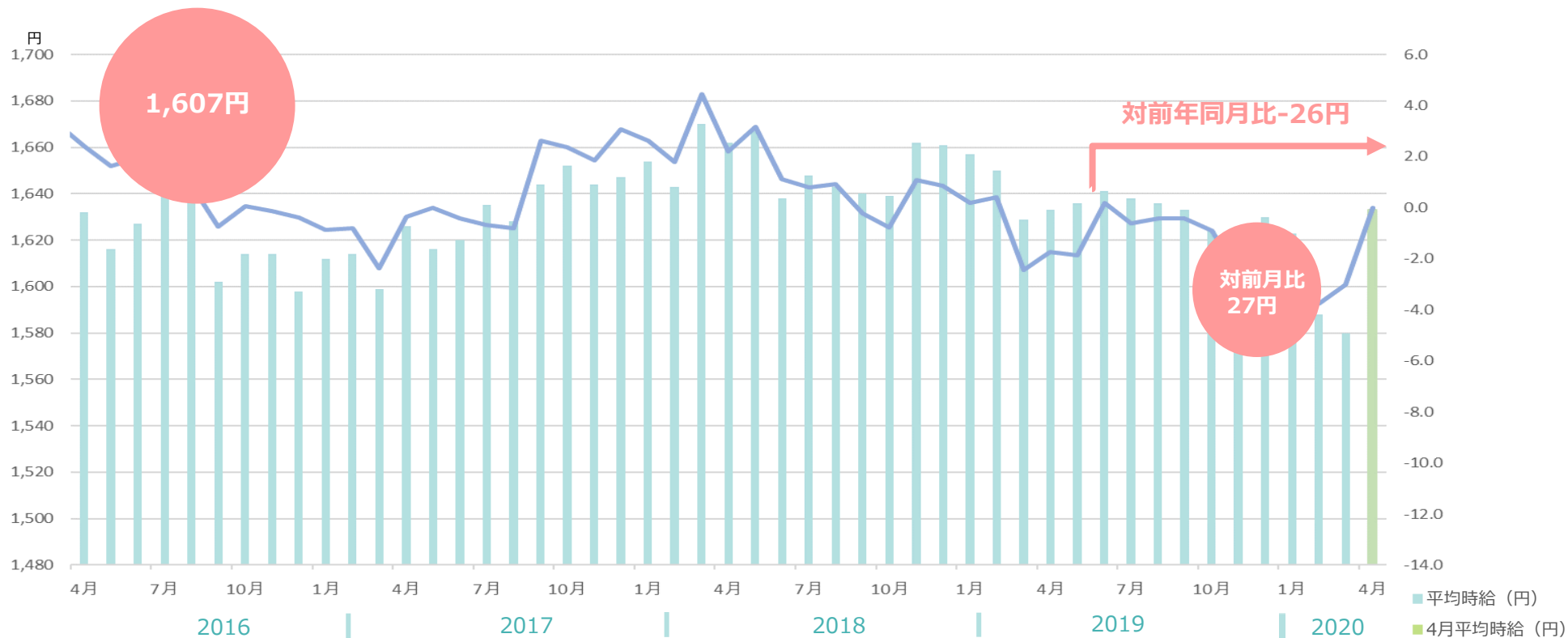

	平均時給	前月比	前年同月比	前月	前年同月
<b>三大都市圏</b>	1607円	27円	-26円	1580円	1633円
<b>関東</b>	1702円	44円	5円	1658円	1697円
<b>東海</b>	1444円	52円	-68円	1392円	1512円
<b>関西</b>	1438円	19円	-35円	1419円	1473円

※株式会社リクルートジョブズ「派遣スタッフ募集時平均時給調査」を加工  
<https://jbrc.recruitjobs.co.jp/data/ap/>  
 © 2020 TSUNAGU GROUP HOLDINGS Inc.

# 大店立地法届出状況① /4月

エリア	地区	オープン日	名称
北海道	札幌市	2019/06/10	BRANCH札幌月寒
岩手県	一関市	2020/03/19	いわいショッピングセンター-NORTH
山形県	西村山郡河北町	2020/12/08	ヤマザワ谷地店
茨城県	つくば市	2019/10/05	ライフガーデンみどりの
茨城県	水戸市	2020/02/19	ヨークタウン水戸
栃木県	宇都宮	2020/04/01	(仮称) アクロスプラザ宝木 (第1工区)
群馬県	前橋市	2020/11/03	ベシア前橋みなみ西地区専門店
埼玉県	ふじみ野市	2020/07/26	イオンタウンふじみ野
埼玉県	上尾市	2020/08/04	イオンモール上尾
埼玉県	羽生市	2020/08/07	(仮称) 羽生市岩瀬複合商業施設計画
埼玉県	川口市	2020/11/01	(仮称) 西川口計画
千葉県	四街道市	2019/03/25	もねの里モール
千葉県	松戸市	2019/10/01	Terrace Mall (テラスモール) 松戸
千葉県	市原市	2019/10/25	アクロスプラザ市原更級
千葉県	市原市	2020年春	もりまちちはら台モール
東京都	中央区	2019/04/27	HARUMI FLAG
東京都	小金井市	2019/06/01	武蔵小金井駅南口第2地区第一種市街地再開発事業
東京都	豊島区	2019/07/19	キュープラザ池袋
東京都	中央区	2019/09/27	COREDO室町テラス
東京都	新宿区	2019/09/27	リンクスクエア新宿

エリア	地区	オープン日	名称
東京都	町田市	2019/10/01	グランベリーパーク
東京都	渋谷区	2019/11/01	渋谷スクランブルスクエア
東京都	渋谷区	2019/12/05	渋谷フクラス
東京都	渋谷区	2020/03/01	(仮称) 新宮下公園等整備事業
東京都	渋谷区	2020/03/05	(仮称) NTT都市開発原宿駅前計画
東京都	江東区	2020/04/01	(仮称) 有明北3-1地区計画 大規模商業施設
東京都	江東区	2020/04/01	(仮称) 豊洲2-1街区商業施設計画
東京都	豊島区	2020年夏	ハレザ(Hareza) 池袋
東京都	渋谷区	2023年11月(予定)	渋谷駅桜丘口地区第一種市街地再開発事業
神奈川県	横浜市	2019/07/31	BRANCH (ブランチ) 横浜南部市場
神奈川県	秦野市	2020/03/13	(仮称) フォルテ秦野
神奈川県	横浜市	2020/04/01	(仮称) 三井アウトレットパーク横浜ベイサイド建替計画
神奈川県	横浜市	2020/07/01	JR横浜タワー
富山県	富山市	2019/08/21	富山市下飯野土地区画整理事業
富山県	黒部市	2020年秋	SUPER CENTER PLANT黒部店
石川県	白山市	2019/10/27	アルビス北安田店クスリのアオキ北安田南店
岐阜県	野田新田	2019/04/20	東京インテリア家具岐阜瑞穂店
岐阜県	恵那市	2019/09/30	アクロスプラザ恵那 aゾーン
岐阜県	恵那市	2019/09/30	アクロスプラザ恵那 bゾーン

※経済産業省 「大店立地法届出状況について」を加工  
 ※店舗面積の合計 (㎡) が5000㎡以上の届け出を抜粋

<http://www.meti.go.jp/policy/economy/distribution/daikibo/todokede.html>

© 2020 TSUNAGU GROUP HOLDINGS Inc.

## 大店立地法届出状況② /4月

エリア	地区	オープン日	名称
岐阜県	各務原	2019/11/27	イオンタウン各務原鶴沼
静岡県	沼津市	2019/10/04	ららぽーと沼津
静岡県	浜松市	2019/12/16	ガリバーアウトレット浜松宮竹店
愛知県	豊田市	2019/10/01	クロスモール豊田陣中
愛知県	豊田市	2020/08/20	(仮称) 四郷スマートタウン
愛知県	岡崎市	2020/11/14	(仮称) 岡崎駅南複合商業施設
愛知県	岡崎市	2020/12/01	(仮称) イオンタウン岡崎美合
愛知県	愛知郡東郷町	2020年秋	(仮称) ららぽーと愛知東郷町
三重県	津市	2019/03/31	津高茶屋ショッピングセンター
三重県	四日市市	2019/04/02	イオンタウン四日市泊
滋賀県	大津市	2019/11/15	ブランチ大津京
京都府	木津川市	2019/04/01	SUPER CENTER PLANT木津川店
京都府	木津川	2019/11/02	フォレストモール木津川
大阪府	堺市	2019/04/18	トナリエ榎・美木多
大阪府	大阪市	2019/05/01	エディオンなんば本店
大阪府	八尾市	2019/05/21	アクロスプラザ八尾
大阪府	藤井寺	2019/07/15	イオン藤井寺ショッピングセンター
大阪府	摂津市	2020/03/04	(仮称) ネクスステージ摂津店
大阪府	松原市	44136	(仮称) 松原天美ショッピングセンター

エリア	地区	オープン日	名称
兵庫県	川西市	2019/07/31	オアシスタウンキセラ川西
島根県	出雲市	2019/04/25	SUPER CENTER PLANT出雲店
岡山県	岡山市	2019/04/01	BRANCH岡山北長瀬
岡山県	倉敷市	2019/05/04	仁科百貨店
岡山県	岡山市	2019/07/14	イオンスタイル岡山青江店
広島県	尾道市	2020/08/28	尾道市天満町プロジェクト (仮称)
福岡県	福岡市	2019/08/26	ブラリバ
福岡県	遠賀郡	2019/10/10	ライフガーデン水巻
福岡県	福岡市	2020/03/01	BRANCH博多パピヨンガーデン
福岡県	糟屋郡	2020/03/04	スーパーセンタートライアル須恵旅石店
福岡県	福岡市	2020/03/27	アイランド アイ (island eye)
熊本県	熊本市	2019/09/14	サクラマチクマモト
宮崎県	宮崎市	2020/10/01	(仮称) 宮崎駅西口開発
鹿児島県	鹿児島市	2020/10/01	中央町19・20番街区第一種市街地再開発事業施設建築物
沖縄県	浦添市	2019/06/01	サンエー浦添西海岸 PARCO CITY
沖縄県	読谷村	2019/08/04	イオンタウン読谷北
沖縄県	豊見城市	2020/04/01	イーアス沖縄豊崎
沖縄県	うるま市	2020/06/01	サンエー石川シティ
沖縄県	宮古島	2021/06/01	(仮称) サンエー宮古島シティ

※経済産業省 「大店立地法届出状況について」を加工  
 ※店舗面積の合計 (㎡) が5000㎡以上の届け出を抜粋

<http://www.meti.go.jp/policy/economy/distribution/daikibo/todokede.html>

